

IL BULLISMO



ALESSANDRIA 24.11.2017

DEFINIZIONE

BULLISMO

s. m. [der. di bullo]. - Comportamento da bullo; spavalderia arrogante e sfrontata. In particolare, atteggiamento di sopraffazione sui più deboli, con riferimento a violenze fisiche e psicologiche attuate specialmente in ambienti scolastici o giovanili.



Def. Vocabolario Treccani

CHI



Famiglia

Scuola

Società



LE RESPONSABILITA'

BULLO, GENITORI,

INSEGNANTI,

SCUOLA...



14



REATI



Percosse Lesioni

Molestia Minaccia

Sostituzione di persona

Ingiuria Atti persecutori



Presupposto è la capacità di intendere
e di volere del minore



Risponde
in proprio del fatto commesso (ex art 2043 c.c.)



RESPONSABILITA'
SOLIDALE
con i genitori



Art. 2048

C.C.



presunzione di colpa

1. GENITORI
2. TUTORI
3. PRECETTORI
4. MAESTRI D'ARTE



danno... patrimoniale, morale,
biologico, esistenziale...

- Dei figli minori non emancipati;
- delle persone soggette alla tutela, che abitano con essi;
- dei loro allievi e apprendisti nel tempo in cui sono sotto la loro vigilanza.



PERCHÉ?



Art. 30 Costituzione

È dovere e diritto dei
genitori mantenere,
istruire ed educare i figli,
anche se nati fuori del
matrimonio...

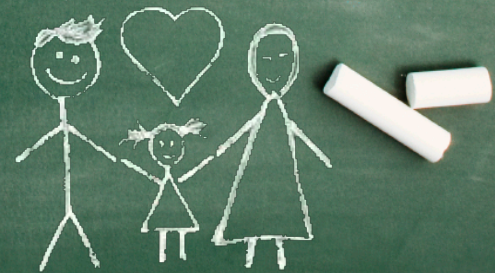

Art. 147 c.c.

Il matrimonio impone ad ambedue
i coniugi l'obbligo di mantenere,
istruire, educare e assistere
moralmente i figli, nel rispetto
delle loro capacità, inclinazioni
naturali e aspirazioni, secondo
quanto previsto dall'articolo

315-bis.



Art. 315 bis c.c.

IL figlio ha diritto
di essere mantenuto, educato,
istruito e assistito moralmente
dai genitori, nel rispetto delle sue
capacità, delle sue inclinazioni
naturali e delle sue aspirazioni..



COSA DEVONO
FARE I GENITORI
A CASA?



La funzione educativa

1. Potestà genitoriale/Adempiere ai propri doveri di genitore
2. Reciproco scambio
3. Esempio
4. Educare il minore
5. Vigilare sulla sua condotta
6. Adottare precauzioni



Ma quando lo devono fare?

COSTANTEMENTE



...

+

Dimostrare di non aver potuto
materialmente impedire il fatto

=

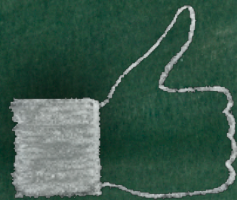

Like



La scuola svolge un ruolo **sussidiario** ed **integrativo** nei confronti dei genitori; per cui la famiglia **non può delegare** in toto la funzione educativa alla scuola.



Art. 28 Costituzione

I funzionari ed i dipendenti dello Stato e degli Enti pubblici sono direttamente responsabili, secondo le leggi penali, civili ed amministrative, degli atti compiuti in violazioni di

diritti...



La vigilanza deve essere assicurata all'interno della Scuola e dunque anche fuori dalla classe dalla Direzione dell'Istituto scolastico.



...non è affatto sufficiente per gli operatori della scuola "vigilare sul comportamento" dei ragazzi al fine di scongiurare episodi di violenza, perché il particolare rapporto che si crea con l'affidare alla scuola un minore concretizza l'evento regolato dall'art. 2048 c.c.



COSA DEVONO
FARE LA SCUOLA E
GLI INSEGNANTI?



...la scuola dovrebbe dimostrare di adottare "misure preventive" atte a scongiurare situazione antigiuridiche come evidenziato dalla giurisprudenza costante della Cassazione.

(Cass. Sez. III n. 2657/03)



Direttiva Ministeriale Fioroni del 2007 n. 16
Linee di indirizzo generali ed azioni a livello nazionale
per la prevenzione e la lotta al bullismo

Decreto del Presidente della Repubblica
n. 249/1998 art. 4

Regolamento recante lo statuto delle studentesse e degli
studenti della scuola secondaria.

Legge 29 maggio 2017, n. 71

Disposizioni a tutela dei minori per la prevenzione ed il
contrasto del fenomeno del cyber-bullismo.



È riconosciuta CULPA IN EDUCANDO in caso di:

- 1.OMICIDIO COMMESSO DA MINORE;
- 2.VIOLENZA SESSUALE DI GRUPPO;
- 3.CIRCOLAZIONE MINORE SU MOTORINO MODIFICATO/SENZA PATENTE/SENZA CASCO;
4. ...

È riconosciuta CULPA IN VIGILANDO:

Alunno delle scuole medie che durante l'ora di musica, mentre suonava il flauto, viene colpito CASUALMENTE da un compagno procurandogli la rottura di due denti.

NON è riconosciuta CULPA IN VIGILANDO per l'insegnante in caso di incidente ad alunno verificatosi **NONOSTANTE** l'attenta vigilanza e la corretta modalità di rientro in classe **NON RICONTRANDOSI**, secondo i giudici, profili di inadeguata sorveglianza o di inadeguata percezione di rischio.



CARABINIERI

Grazie per l'attenzione



112



Capitano Claudio Sanzò
claudio.sanzo@carabinieri.it